

# CSS FOOTBALL U10 TRM 2018/11/11 SUN

## CHIYO SOCCER SHONENDAN

- 1 期 日 2018 年 11 月 11 日 (日)
- 2 会 場 北九州市立千代小学校 (北九州市八幡西区千代5-17-1)
- 3 チーム FC立岩、FCリスタート、ラソス香月、庄内SC、千代SS
- 4 参加費 無料
- 5 審判 1人審判 相互 (左:前半 右:後半)
- 6 その他
  - \* 駐車場が広くありません、選手・保護者で6台以内でお願いします。
  - \* 指導者は別途駐車場を用意しておりますが、必要最小限でお願いします。
  - \* 校内は最徐行でお願いします。
  - \* ゴミは各チーム責任をもって片付けてください。
  - \* 敷地内は禁煙です。指定の喫煙場所にお願い致します。

### 《 対戦表 》

15分-5分-15分				
		審判	試合後のベンチ挨拶は行いません	
①	9:00	相互	千代	庄内
②	9:40	相互	香月	立岩
③	10:20	相互	リスタート	庄内
④	11:00	相互	千代	香月
⑤	11:40	相互	立岩	リスタート
⑥	12:20	相互	庄内	香月
⑦	13:00	相互	FREE	
⑧	13:40	相互	千代	リスタート
⑨	14:20	相互	立岩	庄内
⑩	15:00	相互	香月	リスタート
⑪	15:40	相互	千代	立岩



千代SS 立石和之 TEL: 090-8411-4317

MAIL: [chiyossd@gmail.com](mailto:chiyossd@gmail.com)



## ☆重要事項

- 1.台数制限があります各チーム**荷物車と選手車合計で6台**です。  
色分けしています、同じ色のところに駐車してください。  
先に来たチームより、奥から駐車してください。  
**東門**を利用してください。
- 2.指導者は別途駐車エリアを設けていますが、広くありません  
最小限台数でお願い致します。
- 3.近隣の公園に駐車場がありますが、駐車台数は多くありません。  
くれぐれも**住宅街に違法駐車しないよう**お願い致します。
- 4.お子様がプール裏や、体育館裏に入らないよう  
ご指導ください。また、遊具の使用はご遠慮ください。
- 5.ゴミは全てお持ち帰りください。
- 6.**敷地内は禁煙**です、  
東門付近に灰皿を設置しています。

アップスペース

保護者  
駐車エリア

東門

テント設営可

アップスペース

各チーム指導者駐車エリア

テント設営可

駐車で  
きません

学校  
関係者

千代

正門

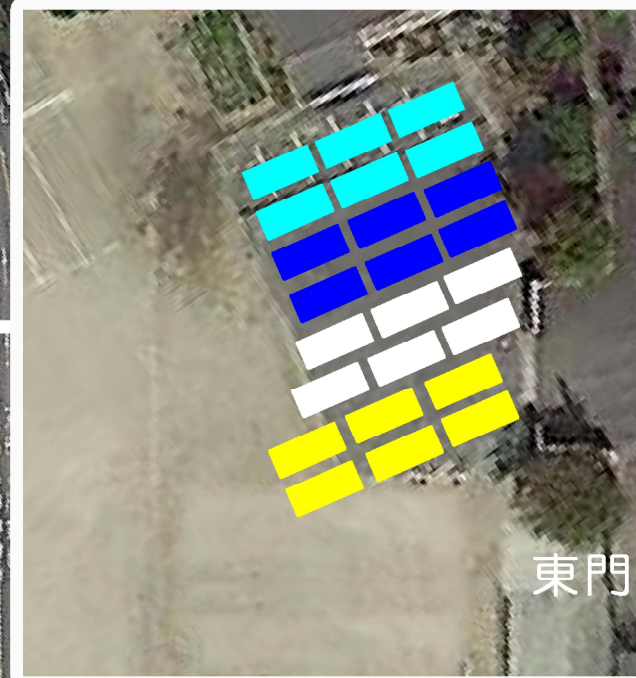

千代小学校  
八幡西区千代5丁目17-1



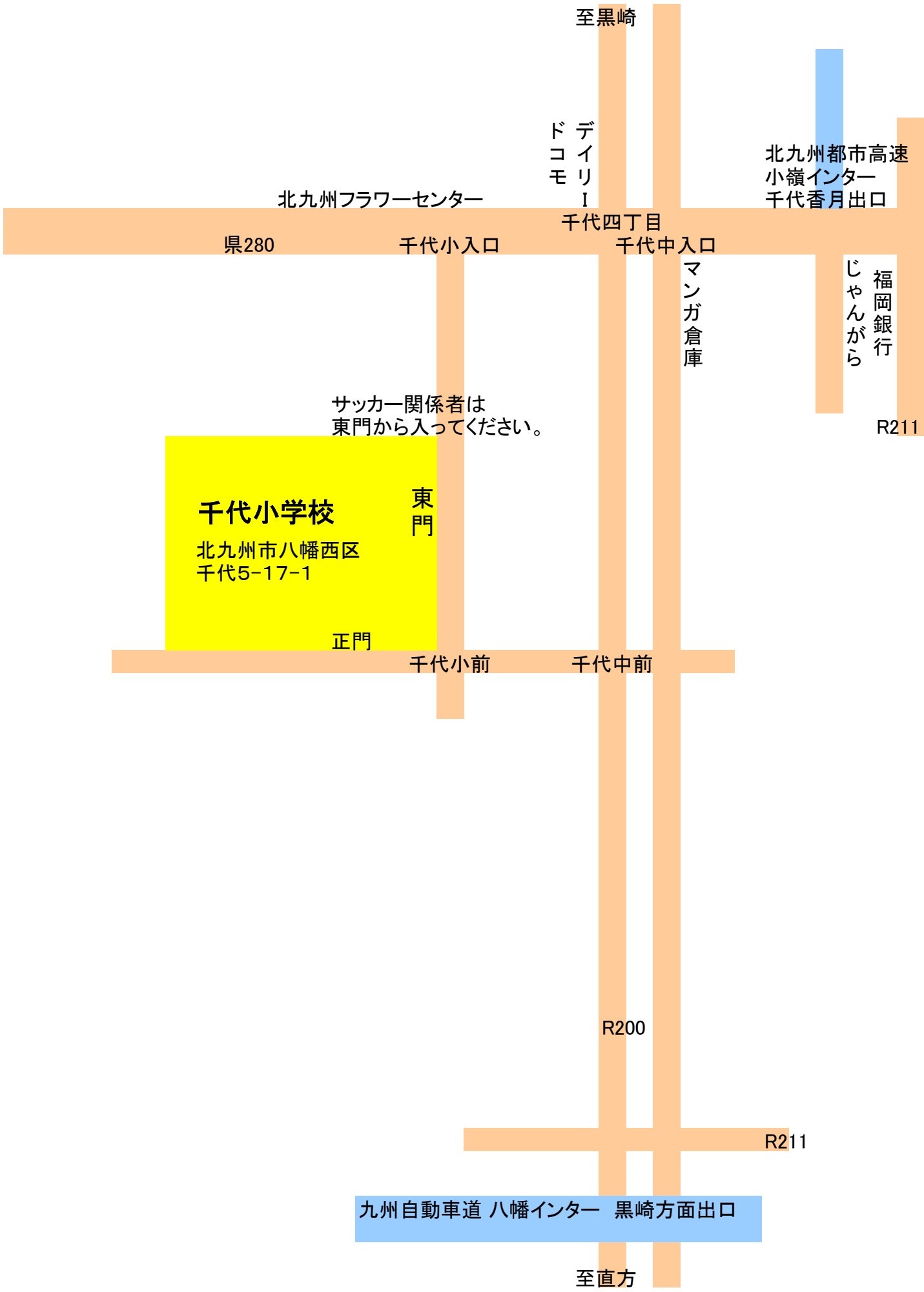

至黒崎

ド  
コ  
モ  
デ  
イ  
リ  
ー

北九州フラワーセンター

北九州都市高速  
小嶺インター  
千代香月出口

県280

千代小入口

千代四丁目

千代中入口

マンガ倉庫

福岡銀行  
じゃんがら

R211

サッカー関係者は  
東門から入ってください。

千代小学校

北九州市八幡西区  
千代5-17-1

東門

正門

千代小前

千代中前

R200

R211

九州自動車道 八幡インター 黒崎方面出口

至直方